

Repère de nivellement

Matricule :

Z'.D.R3S3 - 4

Système d'altitude : NGF-IGN 1969

9,139 m

Année de dernière détermination : 1980

ALTITUDE NORMALE

Repère vu en place en 1994

Type : **C REPERE CONSOLE**

Complément :

Système : RGF93 (ETRS89) - Ellipsoïde : LAG GRS 1980

Longitude (dms) : **2° 59' 05.7" E**Latitude (dms) : **43° 11' 33.4" N**

Système : RGF93 (ETRS89) - Projection : LAMBERT-93

E (km) : **698.77**N (km) : **6232.60**Département : **AUDE** Numéro INSEE : **11262** Commune : **NARBONNE**Voie suivie : **VOIE FERREE**de : **NARBONNE à BIZE**Côté : **Gauche** PK : **408,83** km Distance : **-**Localisation : **AU PASSAGE INFÉRIEUR D'UN CHEMIN**Support : **PONT-RAIL**Partie support : **PARAPET SUR MUR EN AILE COTE "BIZE"**Repèrtements : **A 0.30 M DE L'ARETE, COTE CHEMIN, DU MUR EN AILE****A 0.16 M AU-DESSOUS DE L'ARETE SUPERIEURE DU PARAPET**

Remarques :

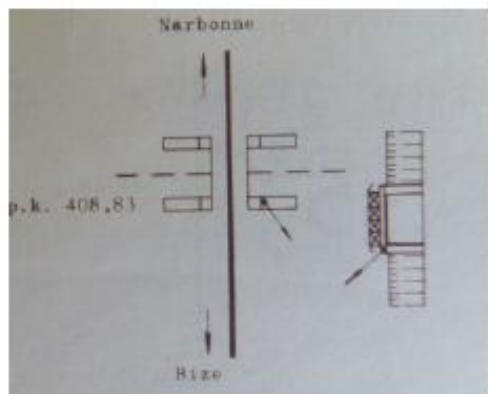

Croquis réalisé lors de la première détermination du repère



Carte : 2546 NARBONNE

Avertissement

Compte-tenu des risques de déplacement des repères, il est indispensable de rattacher vos opérations de nivellement à plusieurs repères proches, ceci afin de contrôler leur stabilité.

La responsabilité de l'IGN ne saurait être engagée en l'absence d'un tel contrôle. En savoir plus sur les mouvements verticaux.

Toute remarque concernant la destruction, la disparition ou le mauvais état des repères doit être signalée au Service de Géodésie et de Métrologie : geodesie@ign.fr© 2009 IGN - INSTITUT NATIONAL DE L'INFORMATION GÉOGRAPHIQUE ET FORESTIÈRE
73 Avenue de Paris 94165 SAINT-MANDE CEDEX

Repère de nivellement

Matricule :

Z'.D.R3S3 - 4-I

Système d'altitude : NGF-IGN 1969

6,890 m

Année de dernière détermination : 1980

ALITUDE NORMALE

Repère vu en place en 1994

Type : **R RIVET**

Complément :

Système : RGF93 (ETRS89) - Ellipsoïde : LAG GRS 1980

Longitude (dms) : **2° 59' 01.4" E**Latitude (dms) : **43° 11' 46.4" N**

Système : RGF93 (ETRS89) - Projection : LAMBERT-93

E (km) : **698.68**N (km) : **6233.00**Département : **AUDE** Numéro INSEE : **11262** Commune : **NARBONNE**Voie suivie : **VOIE FERREE**de : **NARBONNE** à : **BIZE**Côté : **Gauche** PK : **409,17** km Distance : **-**

Localisation :

Support : **PONCEAU**Partie support : **MUR EN AILE COTE "NARBONNE, FACE SUPERIEURE**Repèrments : **A 0.20 M DU MUR EN RETOUR ET A 0.20 M DE L'ARETE COTE "NARBONNE"
AU SOMMET**

Remarques :

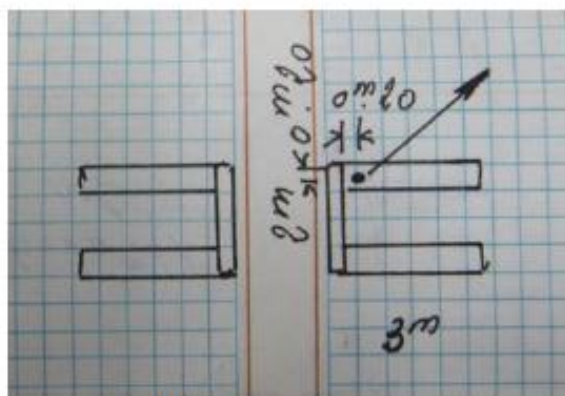

Croquis réalisé lors de la première détermination du repère



Carte : 2546 NARBONNE

Avertissement

Compte-tenu des risques de déplacement des repères, il est indispensable de rattacher vos opérations de nivellement à plusieurs repères proches, ceci afin de contrôler leur stabilité. La responsabilité de l'IGN ne saurait être engagée en l'absence d'un tel contrôle. En savoir plus sur les mouvements verticaux. Toute remarque concernant la destruction, la disparition ou le mauvais état des repères doit être signalée au Service de Géodésie et de Métrologie : geodesie@ign.fr

© 2009 IGN - INSTITUT NATIONAL DE L'INFORMATION GÉOGRAPHIQUE ET FORESTIÈRE
73 Avenue de Paris 94165 SAINT-MANDE CEDEX

Repère de nivellement

Matricule :

Z'.D.R3S3 - 6

Système d'altitude : NGF-IGN 1969

6,999 m

Année de dernière détermination : 1980

ALTITUDE NORMALE

Repère vu en place en 2001

Type : **M REPERE CYLINDRIQUE DU NIVELLEMENT GENERAL**

Complément :

Système : RGF93 (ETRS89) - Ellipsoïde : LAG GRS 1980

Longitude (dms) : **2° 58' 54.0" E** Latitude (dms) : **43° 12' 19.5" N**

Système : RGF93 (ETRS89) - Projection : LAMBERT-93

E (km) : **698.50** N (km) : **6234.02**Département : **AUDE** Numéro INSEE : **11262** Commune : **NARBONNE**Voie suivie : **VOIE FERREE**de : **NARBONNE à BIZE**Côté : **Gauche** PK : **410,36 km** Distance : **-**Localisation : **AU PASSAGE A NIVEAU NO 6**Support : **AQUEDUC**Partie support : **PLINTHE SUR MUR EN AILE COTE D.169**Repèrments : **A 0.06 M DU MUR EN RETOUR****A 0.24 M AU-DESSOUS DU SOMMET**Remarques : **Exploitable directement par GPS**

Le repère est au centre de la photo



Carte : 2545 BEZIERS

Avertissement

Compte-tenu des risques de déplacement des repères, il est indispensable de rattacher vos opérations de nivellement à plusieurs repères proches, ceci afin de contrôler leur stabilité. La responsabilité de l'IGN ne saurait être engagée en l'absence d'un tel contrôle. En savoir plus sur les mouvements verticaux. Toute remarque concernant la destruction, la disparition ou le mauvais état des repères doit être signalée au Service de Géodésie et de Métrologie : geodesie@ign.fr

© 2009 IGN - INSTITUT NATIONAL DE L'INFORMATION GÉOGRAPHIQUE ET FORESTIÈRE
73 Avenue de Paris 94165 SAINT-MANDE CEDEX